Università degli Studi di Perugia
CIRCOLO RICREATIVO CULTURALE UNIVERSITARIO
"San Martino"
Sezione Attività Culturali, Turistiche e Ricreative

VENERDI' 5 LUGLIO – ore 21

Il gruppo CAMMINIAM propone…

LA LUCCIOLATA

Passeggiata notturna per ammirare la magia delle ***"lucciole".***

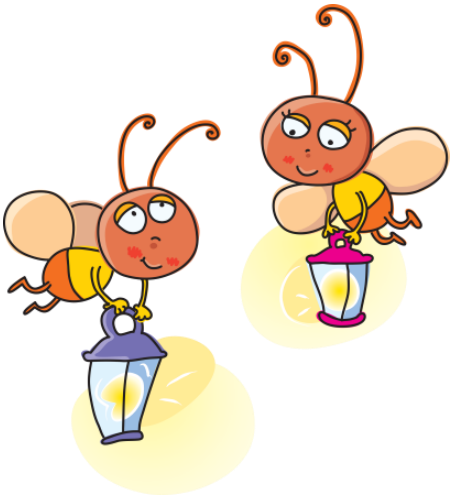

Lucciola lucciola vien da me
Ti darò un pan da re
Pan da re e da regina
Lucciola lucciola piccolina…

Lo sfavillare di una lucciola nella notte ha da sempre affascinato il fantastico mondo dei bambini, ed anche da adulti riesce ad accendere ed alimentare quella miriade di ricordi che ci lega alla infanzia.
In queste sere è ancora possibile vedere volare nei campi le lucciole ma è solo con una passeggiata notturna, lontani dall'inquinamento luminoso, che sarà possibile ammirare il loro magico luccichio.
Sono ormai lontani i tempi in cui le lucciole comparivano a nugoli nelle nostre campagne, nelle prime sere calde tra maggio e giugno. Potrebbero sembrare una presenza futile, in realtà non sono soltanto uno degli spettacoli più delicati e affascinanti della natura, ma costituiscono la cartina al tornasole della qualità dell'ambiente.
Le loro magiche luci sono un potente strumento di comunicazione. Il maschio, per attirare la femmina, nel periodo dell'accoppiamento emette una luce fredda a intensità variabile. La femmina, a sua volta, emette segnali luminosi prolungati per comunicare la disponibilità alla fecondazione. Il fenomeno che permette a questa specie di insetti di illuminarsi è la bioluminescenza, grazie all'ossigeno la luciferina reagisce e mediante un enzima, la luciferasi, si trasforma generando la luminosità.
Il percorso proposta dal Gruppo CAMMINIAM prevede un agevole tragitto di 4 km. facilmente percorribile anche con passeggini e con un breve tratto al buio per ammirare le lucciole.
Appuntamento all'area verde di Strozzacapponi *(area della sagra)* alle ore 20.45.

Conferma di partecipazione ai seguenti recapiti:
Alberto Antognelli tel. 075 585 8036
Paola Tacconi /Cinzia Togni tel 075 585 2012
Stefania Businelli tel. 075 585 5813
oppure all'indirizzo e-mail associazione.sanmartino@unipg.it